ETERLOU 1/3

REZ de JARDIN

(96 m2)

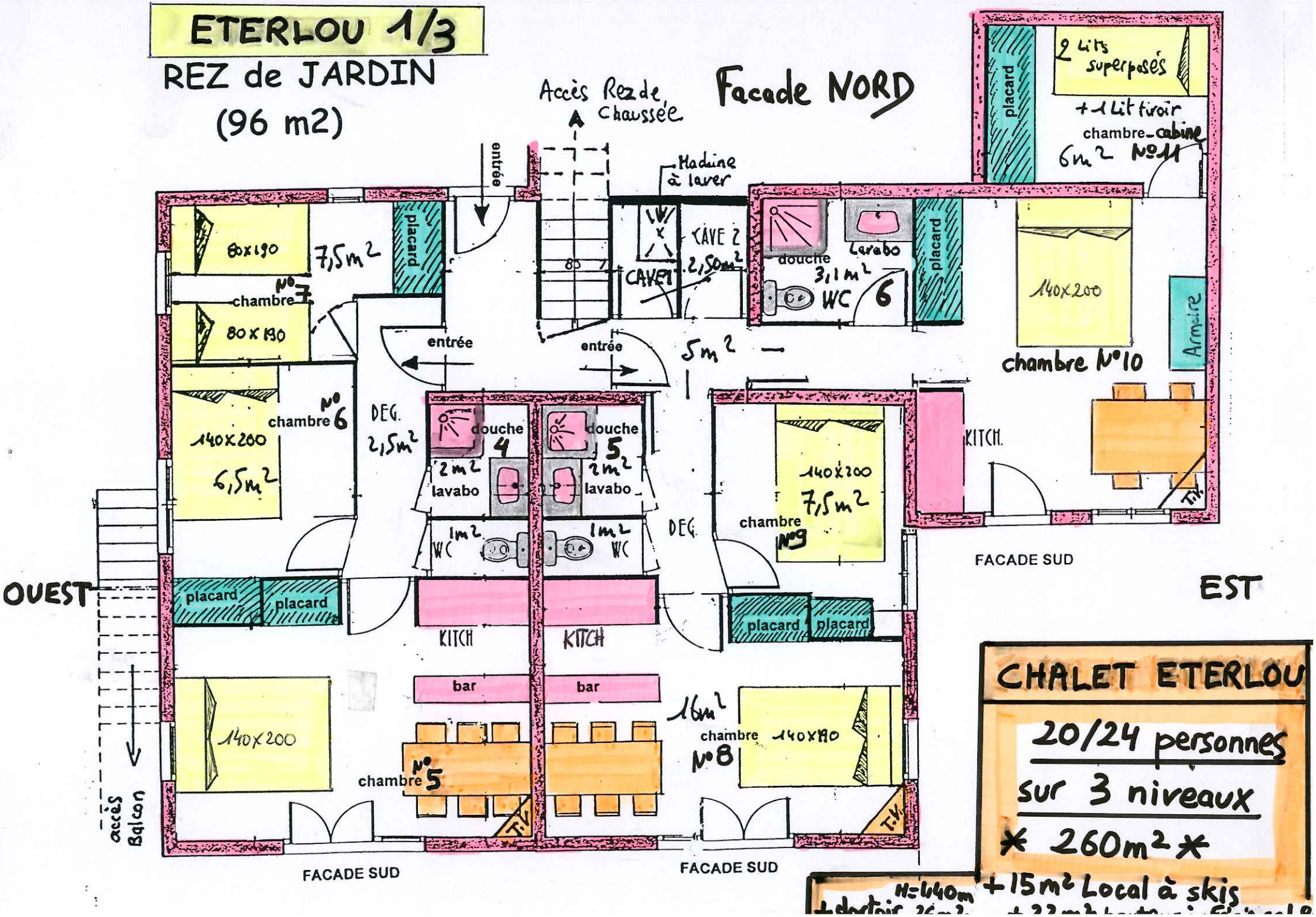

CHALET ETERLOU

20/24 personnes

sur 3 niveaux

*** 260m² ***

H=1,40m

+15m² Local à skis

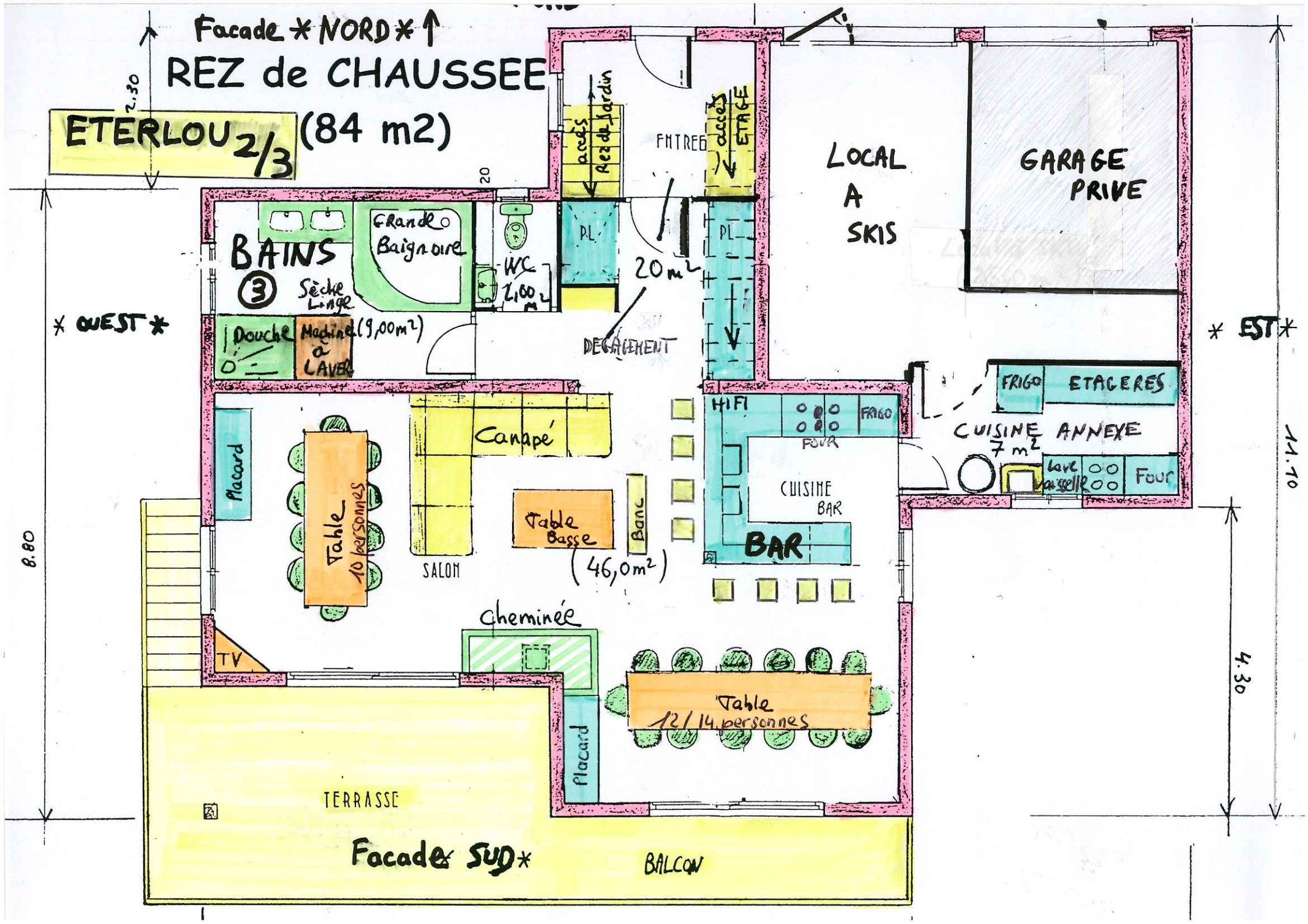
Facade * NORD * ↑
REZ de CHAUSSEE
ETERLOU 2/3 (84 m2)
2.30
20
accès Rez de Jardin
ENTREE
accès ETAGE
LOCAL A SKIS
GARAGE PRIVE
BAINS (3)
Sèche Linge
Grande Baignoire
WC 2,00 m2
PL
PL
20 m2
DEGAGEMENT
* OUEST *
* EST *
Douche
Machine à LAVER
(9,00m2)
FRIGO
ETAGERES
HIFI
FRIGO
FOUR
CUISINE ANNEXE 7 m2
Placard
Canapé
Table 10 personnes
Table Basse
Banc
(46,0m2)
SALON
CUISINE BAR
BAR
Lave vaisselle
Four
Cheminée
TV
Table 12/14 personnes
Placard
TERRASSE
Facade SUD *
BALCON
8.80
11.70
4.30

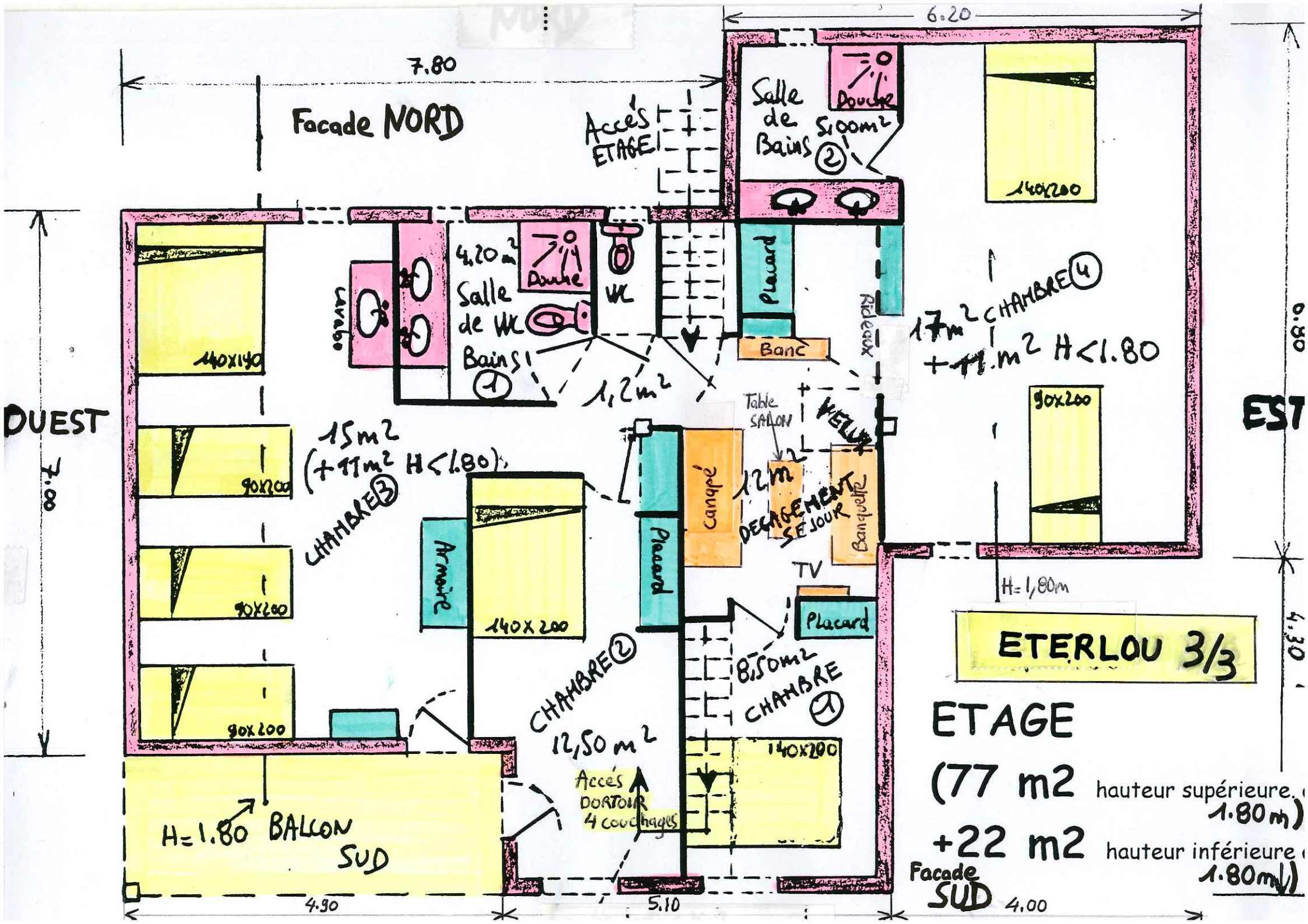

NORD
7.80
6.20
Facade NORD
Accés ETAGE
Salle de Bains 5,00m2 ②
Douche
140x200
4,20 m2
Douche
WC
Salle de WC Bains ①
Lavabo
140x140
1,2m2
Placard
Banc
Rideaux
17m2 CHAMBRE ④
+11 m2 H<1.80
90x200
EST
DUEST
7.80
15m2
(+11m2 H<1.80)
CHAMBRE ③
90x200
90x200
90x200
Armoire
140x200
Placard
Canapé
Table SALON
VELUX
12m2
DEGAGEMENT SEJOUR
Banquette
TV
Placard
H=1,80m
ETERLOU 3/3
CHAMBRE ②
12,50 m2
8,50m2
CHAMBRE ①
140x200
Accés DORTOIR 4 couchages
H=1.80 BALCON SUD
ETAGE
(77 m2 hauteur supérieure 1.80m)
+22 m2 hauteur inférieure 1.80m)
Facade SUD
4.90
5.10
4.00
0.80
4.30